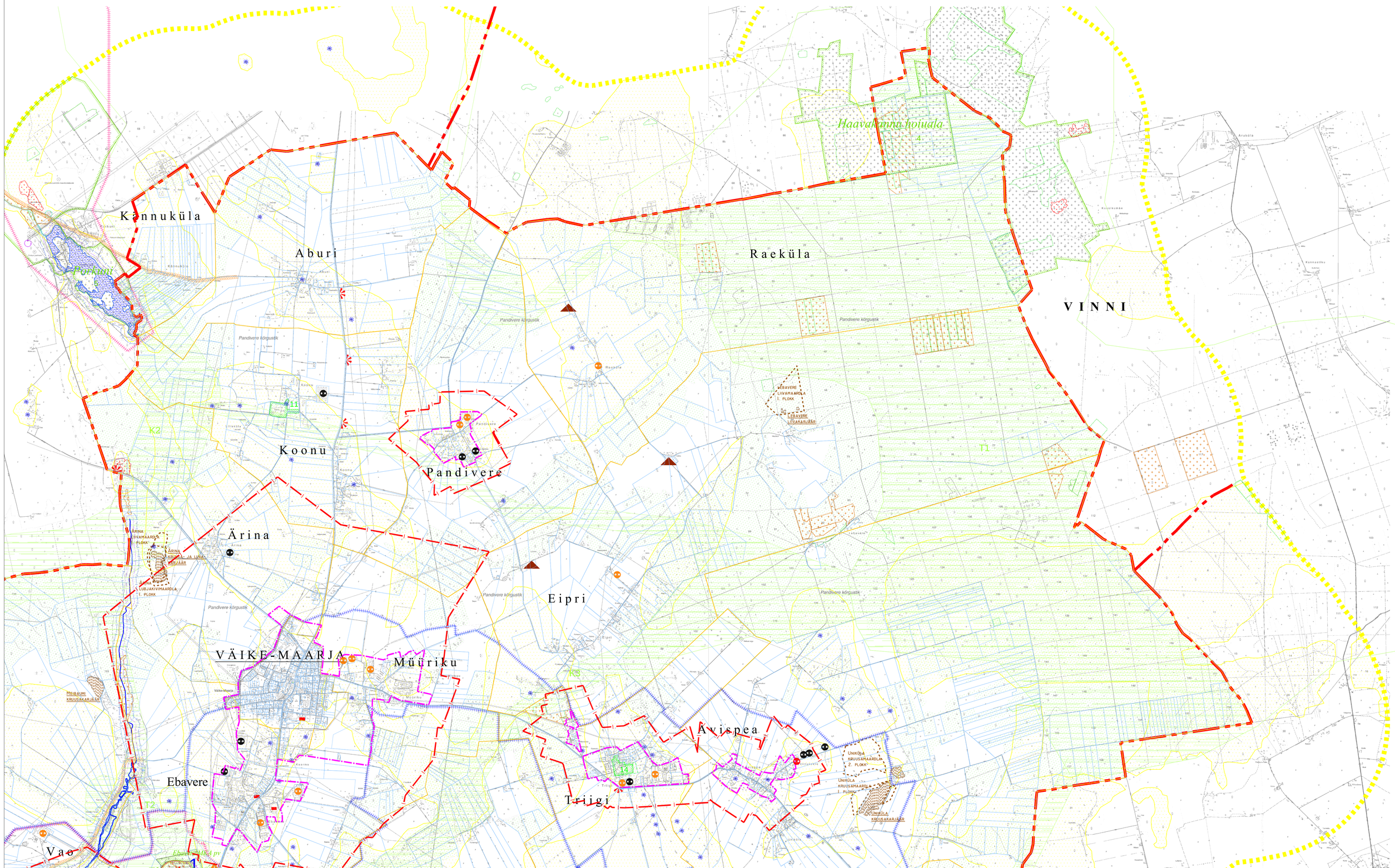

LEPPEMÄRGID

- maakonnapiir
- vallapiir
- asustusüksuse piir
- kompaktse asustusega maa-alad

Looduskaitse

- looduskaitse- ja maastikukaitseala sihtkaitsevöönd
- looduskaitse- ja maastikukaitseala piiranguvöönd
- 30 kaitstav looduse üksikobjekt
- 30 kaitstav loodusobjekt
- väärtuslik niiduala
- ELFi polt läbivildud Natura inventuuri andmed
- Ürglooduse raamatu objekt
- Natura 2000 võrgustiku alad
- olulised allika ja karstialad
- allikas
- karstiala
- Pandivere ja Adavere-Põltsamaa nitraadituundliku ala piir
- kaitsmata pohjaveega ala
- vooluveekogud Eesti Põhikaardi järgi
- järvede piirid Eesti Põhikaardi järgi
- lõheliste kudemis- ja elupaikade nimistusse kuuluvad veekogud
- ranna ja kalda ulatus
- ehituskeeluvöönd
- VARANGU maardla
- VARANGU karjäär
- soo ja raba
- metsamaa
- veeala
- loomakasvatuseks ebasoodne ala
- farm
- kasutusest välja langenud farm
- kalakasvatus
- sõnnikuhoidla
- keskkonnaohtlik rajatis (bensiinijaam, väetisehoidla)

1. Aavere park (Lääne-Virumaa, Väike-Maarja vald, Aavere küla)
2. Äntu (Lääne-Virumaa, Väike-Maarja vald)
3. Äntu maastikukaitseala (Lääne-Virumaa, Väike-Maarja vald)
Äntu MKA, Äntu pv. (Lääne-Virumaa, Väike-Maarja vald)
Äntu MKA, Äntu skv. (Lääne-Virumaa, Väike-Maarja vald)
4. Haavakannu hoiuala (Lääne-Virumaa, Vinni ja Väike-Maarja vallad)
5. Porkuni (Lääne-Virumaa, Tamsalu ja Väike-Maarja vallad)
6. Äntu park (Lääne-Virumaa, Väike-Maarja vald)
7. Ebavere maastikukaitseala (Lääne-Virumaa, Väike-Maarja vald)
Ebavere MKA, Ebavere mäe skv. (Lääne-Virumaa, Väike-Maarja vald)
Ebavere MKA, Ebavere pv. (Lääne-Virumaa, Väike-Maarja vald)
8. Imandu hoiuala (Lääne-Virumaa, Väike-Maarja vald)
9. Järvepera pärnad (2.tk.) (Lääne-Virumaa, Väike-Maarja vald, Liivakula küla)
10. Kiltsi park (Lääne-Virumaa, Väike-Maarja vald, Kiltsi alevik)
11. Koonu pargi põlispuud (Lääne-Virumaa, Väike-Maarja vald)
12. Lindrehi allikad (Lääne-Virumaa, Väike-Maarja vald, Äntu küla)
13. Pudivere park (Lääne-Virumaa, Väike-Maarja vald)
14. Trigi park (Lääne-Virumaa, Väike-Maarja vald)
15. Väljaotsa allikad; Väljaäluse allikad (Lääne-Virumaa, Väike-Maarja vald, Nõmme küla)
16. Vao lehis (Lääne-Virumaa, Väike-Maarja vald, Vao küla)
17. Varangu looduskaitseala (Lääne-Virumaa, Väike-Maarja vald)
Varangu LKA, Varangu pv. (Lääne-Virumaa, Väike-Maarja vald, Varangu küla)
Varangu LKA, Varangu skv. (Lääne-Virumaa, Väike-Maarja vald, Varangu küla)
18. Varangu park (Lääne-Virumaa, Väike-Maarja vald, Varangu küla)
19. Varangu Siniallikad (Lääne-Virumaa, Väike-Maarja vald, Varangu küla)
20. Avanduse park (Lääne-Virumaa, Väike-Maarja vald, Simuna alevik)
21. Mäari kaseallee (Lääne-Virumaa, Väike-Maarja vald, Mäari küla)
22. Simuna katkuallikas (Lääne-Virumaa, Väike-Maarja vald, Simuna alevik)
23. Simuna parkmets (Lääne-Virumaa, Väike-Maarja vald, Simuna alevik)
24. Avanduse (Peakraav)

- ilus teelõik
- vaatekoht
- supluskoht
- telkimiskoht

Lääne-Virumaa teemaplaneering: Asustust ja maakasutust suunavad keskkonnatingimused

- roheline võrgustik
- K1 riikliku tähtsusega rohekoridor
- K2 piirkondliku tähtsusega rohekoridor
- K3 maakondliku tähtsusega rohekoridor
- T1 riikliku tähtsusega tuumala
- T2 piirkondliku tähtsusega tuumala
- T3 maakondliku tähtsusega tuumala
- riikliku tähtsusega väärtuslik maastik
- 1 Lõuna-Pandivere väärtuslik maastik
- maakondliku tähtsusega väärtuslik maastik
- 2 Käru
- 3 Salla-Lasinurme-Emumäe-Tammiku
- Kõrge puhkeväärtusega alad
- 1 Ebavere mägi -Vao-Kiltsi-Äntu järved-Punamägi
- 2 Simuna
- 3 Varangu
- kohaliku tähtsusega puhke ja virgestusalad

MÄRKUSED
1. Aluskaart - Digitaalne valla põhikaart MapInfo formaadis.
2. Info looduskaitse ja loodusobjektide kohta - EELIS (Eesti Looduse Infosüsteem Keskkonnaregister): KeM Info- ja Tehnokeskus.

OÜ Tinter-Projekt Tõll 10c, Tallinn tel. 6 501 311 Faks 6 501 311	Töö pealkiri: VÄIKE - MAARJA VALD Töö nimetus: VÄIKE - MAARJA VALLA ÜLDPLANEERING			TINTER-PROJEKT
Juhataja Veiko Sinva Projektijuht Riina Lemment Kadri Tuul	Kuupäev: 11.2008	Joonise nimetus: LOODUS		
	Joonis: 2.2	Joonised: 12	Mõõtkava: M 1:25000	Töö nr: A21-06

PDF created with pdfFactory Pro trial version www.pdffactory.com