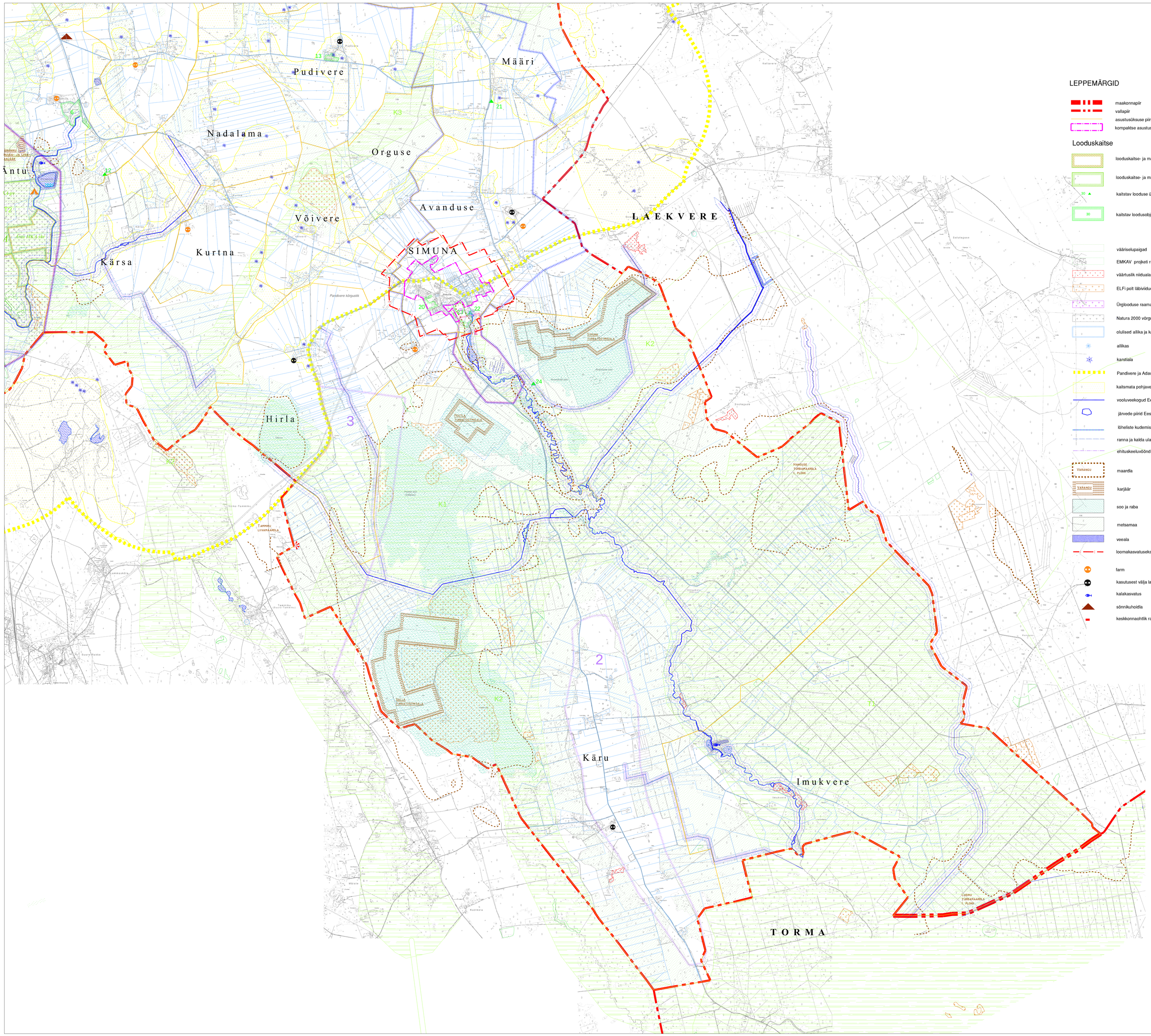

LEPPEMÄRGID

- maakonnapiir
- vallapiir
- asustusüksuse piir
- kompaktse asustusega maa-alad

Looduskaitse

- looduskaitse- ja maastikukaitseala sihtkaitsevöönd
- looduskaitse- ja maastikukaitseala piiranguvöönd
- kaitstav looduse üksikobjekt
- kaitstav loodusobjekt
- väärituslik niiduala
- ELFi poll läbiviidud Natura inventuuri andmed
- Ürglooduse raamatu objekt
- Natura 2000 võrgustiku alad
- olulised allika ja karstialad
- allikas
- karstiala
- Pandivere ja Adavere-Põltsamaa nitraaditundliku ala piir
- kaitsmata pohjaveega ala
- vooluveekogud Eesti Põhikaardi järgi
- järvedo piirid Eesti Põhikaardi järgi
- lõheliste kudemis- ja elupaikade nimistusse kuuluvad veekogud
- ranna ja kalda ulatus
- ehituskeeluvöönd
- VARANGU maardla
- VARANGU karjäär
- soo ja raba
- metsamaa
- veeala
- loomakasvatuseks ebasoodne ala
- farm
- kasutusest väljа langenud farm
- kalakasvatus
- sõnnikuhoidla
- keskkonnaohtlik rajatis (bensiinijaam, väetisehoidla)
- roheline võrgustik
- K1 riikliku tähtsusega rohekoridor
- K2 piirkondliku tähtsusega rohekoridor
- K3 maakondliku tähtsusega rohekoridor
- T1 riikliku tähtsusega tuumala
- T2 piirkondliku tähtsusega tuumala
- T3 maakondliku tähtsusega tuumala
- riikliku tähtsusega väärituslik maastik
- 1 Lõuna-Pandivere väärituslik maastik
- maakondliku tähtsusega väärituslik maastik
- 2 Käru
- 3 Salla-Lasinurme-Emumäe-Tammiku
- Kõrge puhkeväärtusega alad
- 1 Ebavere mägi -Vao-Kiltsi-Ãntu järved-Punamägi
- 2 Simuna
- 3 Varangu
- kohaliku tähtsusega puhke ja virgestusalad
- ilus teelõik
- vaatekoht
- supluskoht
- telkimiskoht

1. Aavere park (Lääne-Virumaa, Väike-Maarja vald, Aavere küla)
2. Ãntu (Lääne-Virumaa, Väike-Maarja vald)
3. Ãntu maastikukaitseala (Lääne-Virumaa, Väike-Maarja vald)
Ãntu MKA, Ãntu pv. (Lääne-Virumaa, Väike-Maarja vald)
Ãntu MKA, Ãntu skv. (Lääne-Virumaa, Väike-Maarja vald)
4. Haavakannu hoiuala (Lääne-Virumaa, Vinni ja Väike-Maarja vallad)
5. Porkuni (Lääne-Virumaa, Tamsalu ja Väike-Maarja vallad)
6. Ãntu park (Lääne-Virumaa, Väike-Maarja vald)
7. Ebavere maastikukaitseala (Lääne-Virumaa, Väike-Maarja vald)
Ebavere MKA, Ebavere mäe skv. (Lääne-Virumaa, Väike-Maarja vald)
Ebavere MKA, Ebavere pv. (Lääne-Virumaa, Väike-Maarja vald)
8. Ilmandu hoiuala (Lääne-Virumaa, Väike-Maarja vald)
9. Järvepera pärnad (2.tk.) (Lääne-Virumaa, Väike-Maarja vald, Liivaküla küla)
10. Kiltsi park (Lääne-Virumaa, Väike-Maarja vald, Kiltsi alevik)
11. Koonu pargi põõsupuud (Lääne-Virumaa, Väike-Maarja vald)
12. Lindretti allikad (Lääne-Virumaa, Väike-Maarja vald, Ãntu küla)
13. Pudivere park (Lääne-Virumaa, Väike-Maarja vald)
14. Triigi park (Lääne-Virumaa, Väike-Maarja vald)
15. Väljaotsa allikad; Väljaaluse allikad (Lääne-Virumaa, Väike-Maarja vald, Nõmme küla)
16. Vao tehis (Lääne-Virumaa, Väike-Maarja vald, Vao küla)
17. Varangu looduskaitseala (Lääne-Virumaa, Väike-Maarja vald)
Varangu LKA, Varangu pv. (Lääne-Virumaa, Väike-Maarja vald, Varangu küla)
Varangu LKA, Varangu skv. (Lääne-Virumaa, Väike-Maarja vald, Varangu küla)
18. Varangu park (Lääne-Virumaa, Väike-Maarja vald, Varangu küla)
19. Varangu Sinialilikad (Lääne-Virumaa, Väike-Maarja vald, Varangu küla)
20. Avanduse park (Lääne-Virumaa, Väike-Maarja vald, Simuna alevik)
21. Määri kaseallee (Lääne-Virumaa, Väike-Maarja vald, Määri küla)
22. Simuna katkuallikas (Lääne-Virumaa, Väike-Maarja vald, Simuna alevik)
23. Simuna parkmets (Lääne-Virumaa, Väike-Maarja vald, Simuna alevik)
24. Avanduse (Peakraav)

Lääne-Virumaa teemaplaneering: Asustust ja maakasutust suunavad keskkonnatingimused

MÄRKUSED
1. Aluskaart - Digitaalne valla põhikaart MapInfo formaadis.
2. Info looduskaitse ja loodusobjektide kohta - EELIS (Eesti Looduse Infosüsteem Keskkonnaregister); KeM Info- ja Tehnokeskus.

OÜ Tinter-Projekt Tõll 10c, Tallinn tel. 6 501 311 faks 6 501 311	Töö tüüp: VÄIKE - MAARJA VALD		
	Töö nimetus: VÄIKE - MAARJA VALLA ÜLDPLANEERING		
Juhataja: Velle Sõna Planeerija: Riina Leosmont Kadri Tuul	Kuupäev: 11.2008	Joonise nimetus: LOODUS	
	Joonis: 2.3	Joonisid: 12	Mõõtkava: M 1:25000	Töö nr: A21-06

PDF created with pdfFactory Pro trial version www.pdffactory.com