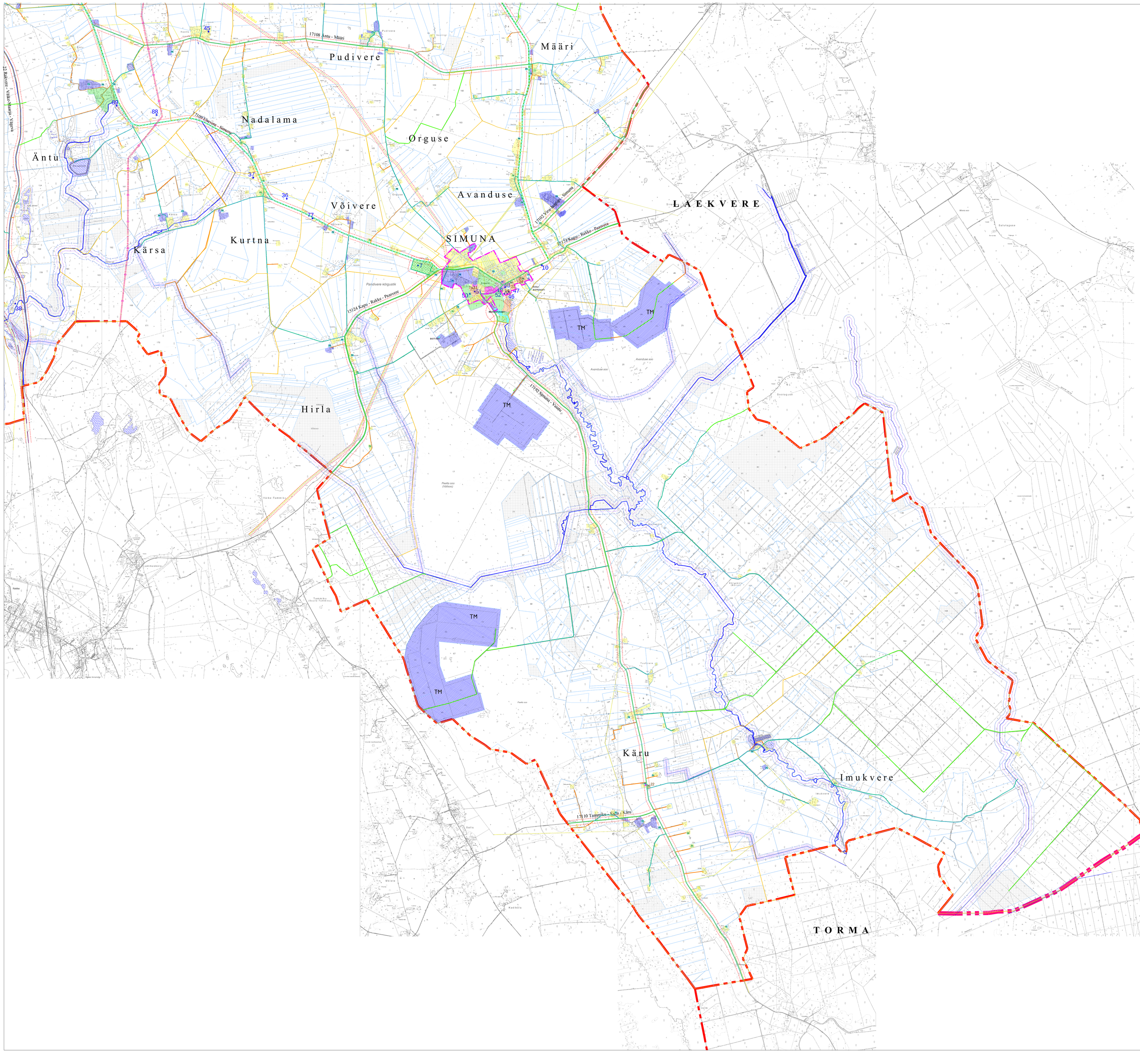


## LEPPEMÄRGID

- maakonnapiir
- vallapiir
- asustusüksuse piir

### Maakasutuse juhtfunktsioonid

ol.olev / planeeritud

- elamumaa
- ärimaa
- tootmismaa
- TM mäetööstusmaa
- üldmaa
- ühiskondlike hoonete maa
- riigikaitsemaa
- transpordimaa
- jäätmehoidlate maa
- veeala
- maatulundusmaa

### Teed

- riigi tugimaantee 50m kaitsevöndiga
- riigi kõrvalmaantee 50m kaitsevöndiga
- olemasolev ja perspektiivne raudtee 50m kaitsevöndiga
- raudteejaam
- raudtee ülesõidukoht
- kohalik maantee
- metskonna tee
- eratee
- määratlemata tee
- tänav
- kergliiklustee ol.olev/planeeritav
- matkarada
- perspektiivse Väike-Maarja aleviku ümbersõidutee koridor

### Tehnovõrgud

- D kategooria gaasitorustik 10m kaitsevöndiga
- 35-110 kV elektriõhuliin 25m kaitsevöndiga

### Tehnoehitis

- puurkaev
- alajaam

- kompaktse asustusega maa-alad
- riigi reservmaa
- ranna ja kalda ulatus
- ehituskeeluvöönd

### Kultuurimälestised

| Jrk nr | Reg nr | Mälestise nimi | Vana reg nr |
|---|---|---|---|
| 1. | 16073 | Äavere mõisa peahoone | |
| 2. | 16074 | Äavere mõisa park K | - |
| 3. | 16075 | Äavere mõisa karjakastell | - |
| 4. | 16076 | Äavere mõisa vinaviabrku varemed | - |
| 5. | 16077 | Äavere mõisa tuuleveski | - |
| 6. | 10928 | Asulakoht | 649-k |
| 7. | 5752 | Simuna kalmistu | - |
| 8. | 10185 | Kivikalme | 1445 |
| 9. | 27073 | Friedrich Georg Wilhelm Struve poolt teostatud meridaanikaare mõõtmise Simuna-Võivere baasjoone Simuna otspunkt aastast 1827 | |
| 10. | 5753 | Friedrich Georg Wilhelm Struve poolt teostatud meridaanikaare mõõtmise tähis | 28-k |
| 11. | 5814 | Avispea vallakool hoone | 9-k |
| 12. | 5815 | Avispea kalmistu | - |
| 13. | 10929 | Asulakoht | 611-k |
| 14. | 10930 | Kivikalme | 612-k |
| 15. | 10931 | Kivikalme | 613-k |
| 16. | 10932 | Kivikalme | 614-k |
| 17. | 10933 | Kivikalme | 615-k |
| 18. | 10934 | Kivikalme | 616-k |
| 19. | 10935 | Ohvrdamiskoht | 1515 |
| 20. | 10936 | Ohvrikivi | 1516 |
| 21. | 10186 | Kultusekivi | 1446 |
| 22. | 10937 | Kultusekivi | 2699 |
| 23. | 10938 | Kultusekivi | 2142 |
| 24. | 10939 | Kultusekivi | 2700 |
| 25. | 10940 | Kultusekivi | 575-k |
| 26. | 16078 | Äma tuuleveski | 484 |
| 27. | 10941 | Kivikalme "Tomimäg" | 1514 |
| 28. | 16079 | Kiltsi mõisa peahoone | 443 |
| 29. | 16080 | Kiltsi mõisa park | 443 |
| 30. | 16081 | Kiltsi mõisa tõllakuur | 444 |
| 31. | 16082 | Kiltsi mõisa valitsejamaja | 444 |
| 32. | 16083 | Kiltsi mõisa teenijamaja | 444 |
| 33. | 16084 | Kiltsi mõisa piimakõik | 444 |
| 34. | 16085 | Kiltsi mõisa hobusetall | 444 |
| 35. | 16086 | Kiltsi mõisa veskiveski | 445 |
| 36. | 10187 | Kivikalme | 1444 |
| 37. | 10188 | Kultusekivi | 2667 |
| 38. | 10942 | Linnus "Äntu Punamäg", "Agelinde" | 1396 |
| 39. | 10943 | Kultusekivi | 571-k |
| 40. | 10944 | Kultusekivi | 572-k |
| 41. | 10945 | Kultusekivi | 573-k |
| 42. | 10946 | Kultusekivi | 574-k |
| 43. | 10947 | Kultusekivi | 576-k |
| 44. | 10948 | Liukivi K | 577-k |
| 45. | 10949 | Kultusekivi | 85-k |
| 46. | 5754 | Simuna kiikuaed | Arh. 453, Arhe. 636-k |
| 47. | 15621 | Simuna kirik | 463 |
| 48. | 15622 | Simuna kirikuaia kabel | - |
| 49. | 15623 | Simuna kirikuaia piirdemüür | - |
| 50. | 15625 | Avanduse mõisa park | - |
| 51. | 15624 | Avanduse mõisa peahoone | |
| 52. | 27122 | Vabadussõja mälestusammas | |
| 53. | 5755 | II maailmasõjas hukkunute ühishaud | 510 |
| 54. | 5756 | Henrik Olvi (1894-1972) haud | 29-k |
| 55. | 5757 | Carl (Karl) Timoleon von Neffi (1804-1877) haud | 8-k |
| 56. | 5758 | Arnold Jürgensi (1892-1918) haud | - |
| 57. | 16092 | Vao torniinnus | |
| 58. | 16093 | Vao mõisa tuuleveski | |
| 59. | 16094 | Vao mõisa tall-tõllakuur | |
| 60. | 16095 | Vao mõisa ait | |
| 61. | 16096 | Vao mõisa vinaviabrik | |
| 62. | 16097 | Vao mõisa karjalaudad | |
| 63. | 16098 | Vao mõisa kuivati | |
| 64. | 16099 | Vao mõisa sepikoda | |
| 65. | 16100 | Vao mõisa meierei | - |
| 66. | 16101 | Vao mõisa valitsejamaja | - |
| 67. | 16102 | Vao mõisa saun | - |
| 68. | 16103 | Vao mõisa rehi | - |
| 69. | 16104 | Vao mõisa karjalaut | - |
| 70. | 16105 | Vao mõisa magasiait | - |
| 71. | 16106 | Vao mõisa pritsikuur | - |
| 72. | 16087 | Varangu mõisa peahoone | 446 |
| 73. | 16088 | Varangu mõisa park | 446 |
| 74. | 16089 | Varangu mõisa ait | 447 |
| 75. | 16090 | Varangu mõisa tõllakuur | 447 |
| 76. | 16091 | Varangu mõisa valitsejamaja | 447 |
| 77. | 27046 | Friedrich Georg Wilhelm Struve poolt teostatud meridaanikaare mõõtmise Simuna-Võivere baasjoone Võivere otspunkt aastast 1827 | |
| 78. | 16107 | Väike-Maarja kirik | 483 |
| 79. | 16108 | Väike-Maarja kirikuaia kabel | 483 |
| 80. | 16109 | Väike-Maarja kirikuaia piirdemüür | 483 |
| 81. | 5818 | Väike-Maarja kirikuaed ja kalmistu | Arh. 483, Arhe. 650-k |
| 82. | 27132 | Vabadussõja mälestusammas | |
| 83. | 5819 | Väike-Maarja kalmistu | - |
| 84. | 5820 | Jakob Liivi monument | 529 |
| 85. | 5821 | Väike-Maarja seltsimaja | - |
| 86. | 5816 | II maailmasõjas hukkunute ühishaud | 506 |
| 87. | 5817 | Jakob Tamme (1861-1907) haud | 534 |
| 88. | 10950 | Kultusekivi | 651-k |
| 89. | 10951 | Ohvrdamiskoht "Hiiemäg", "Ugurimäg" | 652-k |
| 90. | 10952 | Kultusekivi | 2701 |
| 91. | 10953 | Kultusekivi | 653-k |

### Haridus-, kultuuri- ja sotsiaalasutused

1. Väike-Maarja lasteaed
2. Väike-Maarja lasteaia Kiltsi rühm
3. Kiltsi Põhikool
4. Väike-Maarja Gümnaasium
5. Väike-Maarja Õppekeskus
6. Väike-Maarja Muusikakool
7. Simuna Kool
7a. Simuna Kooli lasteaed
8. Pääsküsile/Pääsküsi kool
9. Väike-Maarja raamatukogu
10. Kiltsi raamatukogu
11. Simuna raamatukogu
12. Triigi raamatukogu
13. Väike-Maarja kirik
14. Simuna kirik
15. Avispea kirik
16. Väike-Maarja muuseum
17. Vao torniinnus
18. Kiltsi mõisa ekspositsioon
19. Väike-Maarja rahvamaja
20. Kiltsi rahvamaja
21. Simuna rahvamaja
22. Käru seltsimaja
23. Triigi spordihoone
24. Simuna spordihoone
25. Väike-Maarja spordihoone
26. Äbavere küla tervisepostkeskus
27. Väike-Maarja Hoolekande- ja Tervisekeskus
28. Äavere hooldekodu
29. Endine Vao vallamaja (politseijaoskond)
30. Väike-Maarja meteorioloogiajaam Äma külas
31. Müüriku krossirada

| | | | |
|---|---|---|---|
| OÜ Tinter-Projekt<br>Tüü tüüp: VÄIKE - MAARJA VALD<br>Tüü nimetus: VÄIKE - MAARJA VALLA ÜLDPLANEERING | | | |
| Juhataja: Veiko Sõrek<br>Projektijo: Reisa Lemsmet<br>Kadri Tuul | Kuupäev: 11.2008 | Joonise nimetus: PÕHIJOONIS | |
| | Joonis: 1.3 | Joonistid: 12 | Mõõtkava: M 1:25000 |
| | Töö nr: A21-06 | | |

PDF created with pdfFactory Pro trial version www.pdffactory.com